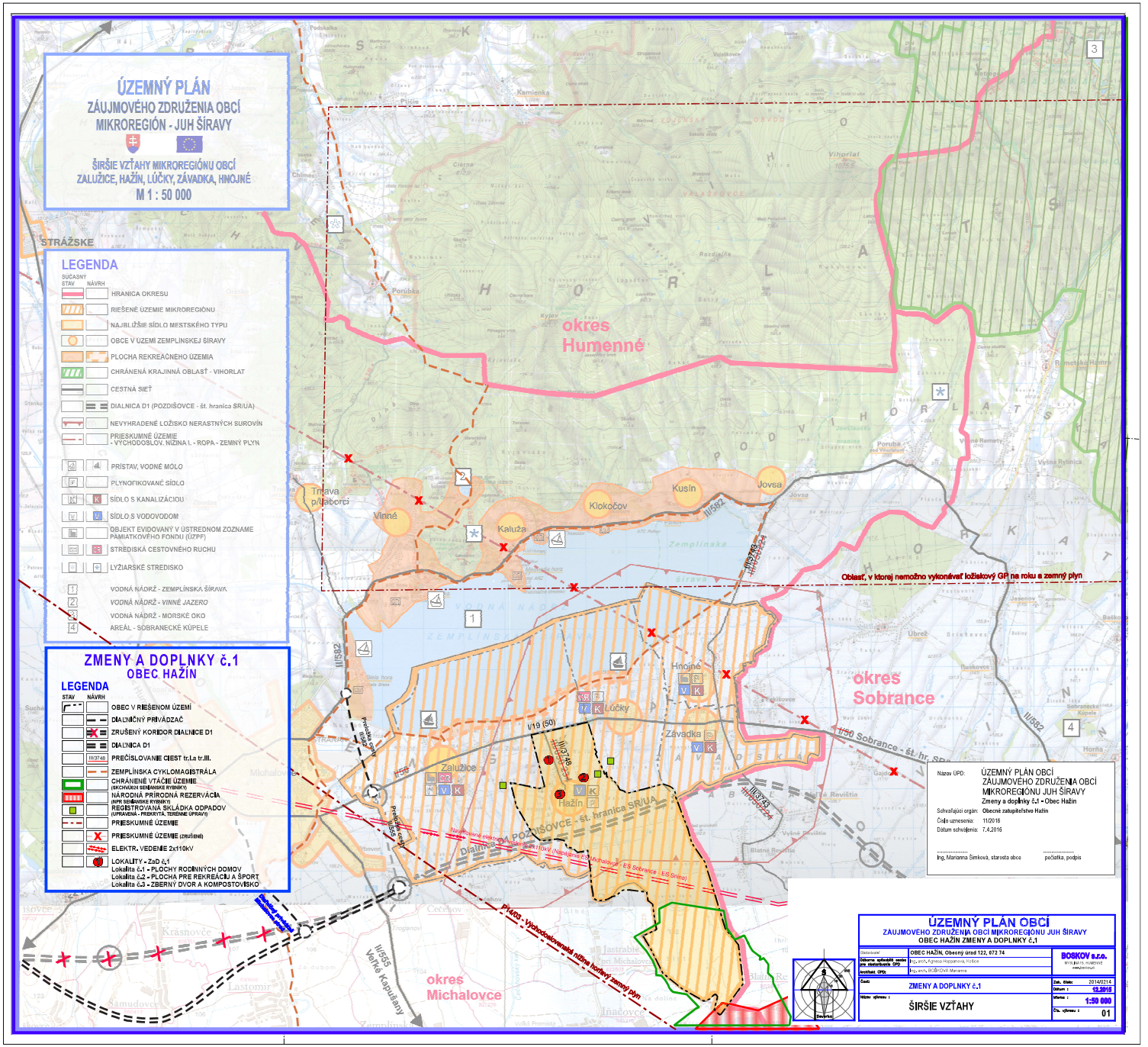
ÚZEMNÝ PLÁN
ZÁUJMOVÉHO ZDRUŽENIA OBCÍ
MIKROREGIÓN - JUH ŠÍRAVY
ŠIRŠIE VZŤAHY MIKROREGIÓNU OBCÍ
ZALUŽICE, HAŽÍN, LÚČKY, ZÁVADKA, HNOJNÉ
M 1 : 50 000
LEGENDA
SÚČASNÝ STAV
NÁVRH
HRANICA OKRESU
RIEŠENÉ ÚZEMIE MIKROREGIÓNU
NAJBLIŽŠIE SÍDLO MESTSKÉHO TYPU
OBCE V ÚZEMÍ ZEMPLÍNSKEJ ŠÍRAVY
PLOCHA REKREAČNÉHO ÚZEMIA
CHRÁNENÁ KRAJINNÁ OBLASŤ - VIHORLAT
CESTNÁ SIEŤ
DIALNICA D1 (POZDIŠOVCE - št. hranica SR/UA)
NEVYHRADENÉ LOŽISKO NERASTNÝCH SUROVÍN
PRIESKUMNÉ ÚZEMIE - VÝCHODOSLOV. NÍŽINA I. - ROPA - ZEMNÝ PLYN
PRÍSTAV, VODNÉ MÓLO
PLYNOFIKOVANÉ SÍDLO
SÍDLO S KANALIZÁCIOU
SÍDLO S VODOVODOM
OBJEKT EVIDOVANÝ V ÚSTREDNOM ZOZNAME PAMIATKOVÉHO FONDU (ÚZPF)
STREDISKÁ CESTOVNÉHO RUCHU
LYŽIARSKÉ STREDISKO
VODNÁ NÁDRŽ - ZEMPLÍNSKA ŠÍRAVA
VODNÁ NÁDRŽ - VINNÉ JAZERO
VODNÁ NÁDRŽ - MORSKÉ OKO
AREÁL - SOBRANECKÉ KÚPELE
ZMENY A DOPLNKY č.1
OBEC HAŽÍN
LEGENDA
STAV
NÁVRH
OBEC V RIEŠENOM ÚZEMÍ
DIALNIČNÝ PRIVÁDZAČ
ZRUŠENÝ KORIDOR DIALNICE D1
DIALNICA D1
PREČÍSLOVANIE CIEST tr.I.a tr.III.
ZEMPLÍNSKA CYKLOMAGISTRÁLA
CHRÁNENÉ VTÁČIE ÚZEMIE (SKCHVÚ/ZÁ SEMIANSKE RYBNÍKY)
NÁRODNÁ PRÍRODNÁ REZERVÁCIA (NPR SEMIANSKE RYBNÍKY)
REGISTROVANÁ SKLÁDKA ODPADOV (UPRAVENÁ - PREKRYTÁ, TERÉNNE ÚPRAVY)
PRIESKUMNÉ ÚZEMIE
PRIESKUMNÉ ÚZEMIE (ZRUŠENÍ)
ELEKTR. VEDENIE 2x110kV
LOKALITY - ZaD č.1
Lokalita č.1 - PLOCHY RODINNÝCH DOMOV
Lokalita č.2 - PLOCHA PRE REKREÁCIU A ŠPORT
Lokalita č.3 - ZBERNÝ DVOR A KOMPOSTOVISKO
okres Humenné
okres Sobrance
okres Michalovce
Oblasť, v ktorej nemožno vykonávať ložiskový GP na roku a zemný plyn
Trnava p/Laborci
Vinné
Kaluža
Klokočov
Kusín
Jovsa
Hnojné
Lúčky
Závadka
Zalužice
Hažín
Dialnica D1 POZDIŠOVCE - št. hranica SR/UA
Prekládka cesty II/582
Prekládka cesty II/555
Prekládka cesty II/582
Navrhované elektrické vedenie 2x110kV (Napájanie ES Michalovce - ES Sobrance - ES Snina)
P14/03 - Východoslovenská nížina horlavý zemný plyn
Sobrance - št. hr. SR/UA
Názov ÚPD: ÚZEMNÝ PLÁN OBCÍ ZÁUJMOVÉHO ZDRUŽENIA OBCÍ MIKROREGIÓNU JUH ŠÍRAVY
Zmeny a doplnky č.1 - Obec Hažín
Schvaľujúci orgán: Obecné zatupiteľstvo Hažín
Číslo uznesenia: 11/2016
Dátum schválenia: 7.4.2016
Ing. Marianna Šimková, starosta obce
počiatka, podpis
ÚZEMNÝ PLÁN OBCÍ
ZÁUJMOVÉHO ZDRUŽENIA OBCÍ MIKROREGIÓNU JUH ŠÍRAVY
OBEC HAŽÍN ZMENY A DOPLNKY č.1
Obec HAŽÍN, Obecný úrad 122, 072 74
Ing. arch. Agnesa Hoppanová, Kolice
Ing. arch. BOSKOVÁ Marianna
BOSKOV s.r.o.
Časť: ZMENY A DOPLNKY č.1
Názov výkresu: ŠIRŠIE VZŤAHY
Dátum: 12.2015
Mierka: 1:50 000
Čís. výkresu: 01